



ADMON.2015-2018



OFICIO No. ECO-2015-2018-061/2015

ASUNTO: INFORME DE SEPTIEMBRE 2015

Matehuala, S.L.P. A 26 de Octubre del 2015.

**LIC. DIEGO FRANCISCO CASTILLO RUEDA.
JEFE DE LA UNIDAD DE INFORMACION
PUBLICA MPAL.
PRESENTE.-**

Por medio del presente, me dirijo a Usted de la manera más atenta y respetuosa para hacerle entrega de **INFORME DE SEPTIEMBRE 2015**, en respuesta a Oficio No.: UIP-165-10-2015 de fecha 23 de Octubre del 2015.

Sin otro particular por el momento, me despido de Usted, quedando como su más Atento y Seguro Servidor.

**A T E N T A M E N T E
“FUTURO Y DESARROLLO POR MATEHUALA”**

**LIC. SIMON CASTILLO ESTRADA.
DIRECTOR DE ECOLOGÍA MPAL.**

c.c.p. Archivo

LIC. SCE/remc*

INFORME DE ACTIVIDADES DEL MES DE SEPTIEMBRE DEL 2015

Se expidieron 03 **AUTORIZACIONES** como a continuación se detalla:

#	FECHA	AUTORIZACIÓN	UBICACIÓN	EXPEDIDO A NOMBRE DE:	MOTIVO
1	04/09/2015	PERMISO DE TALA DE 01 ARBOL MEZQUITE	CALLE MARGIL ENTRE CALLES FRAY JUNIPERO Y SAN MARTÍN , COL. GUADALUPE	C. ANSELMO CURA GONZALEZ	DICHO ARBOL OBSTRUÍA TRABAJOS DE CONSTRUCCIÓN
2	18/09/2015	PERMISO DE TALA DE 02 ARBOLES UBICADOS	PARTE TRASERA DEL EDIFICIO NO. 1 DEL MODULO HABITACIONAL REFERIDO	REPRESENTANTE DEL EDIFICIO NO. 1 , COL. MODULO FOVISSSTE	DEBIDO A QUE LOS ULTIMOS 2 MESES ESTUVO OCUPADO POR UNA GRAN PARVADA DE GOLONDRINAS, CUYOS XCREMENTOS PRODUCÍAN CONTAMINACION DEL AIRE , SIENDO EXTO UN SERIO PELIGRO PARA LOS HABITANTES DE LA VIVIENDA
3	21/09/2015	DICTAMEN DE IMPACTO AMBIENTAL PARA USO DE SUELO Y CONSTRUCCION DE 53 VIVIENDAS DE INTERES SOCIAL, SEGÚN PROYECTO CASA HABITACIÓN , PROTOTIPO AURORA, DENOMINADO FRACC. LUIS N. MORONES, EN SU 6ª. ETAPA	EN UN PREDIO AL PONIENTE DE LA CIUDAD	ING. RAFAEL REFUGIO MORENO HERNANDEZ/ ING. FEBE ALICIA CARRIZALE SANCHEZ.	

ASISTENCIA A REUNIONES DE TRABAJO, ACTOS CÍVICOS, CAPACITACIONES Y/O EVENTOS DE OTRA ÍNDOLE, EN ATENCIÓN A LAS INVITACIONES RECIBIDAS:

09 DE SEPT. 2015.- Reunión de planeación del Dispositivo de Seguridad que se habría de implementar durante los actos cívicos llevados a cabo durante el mes de septiembre, principalmente, lo referente al Grito de Independencia y al Tradicional Desfile, dicha reunión llevada a cabo en la **BIBLIOTECA PÚBLICA MUNICIPAL "LIC. GUILLERMO FONSECA ALVAREZ**, ubicada en calle Morelos No. 703, Zona Centro.

PERMISOS PARA USO DE LAS INSTALACIONES DEL PARQUE RECREATIVO:

Al **C. JUAN MANUEL ROBLEDO** , se le autorizó el **permiso para llevar a cabo un RALLY DE INTEGRACION FAMILIAR** , realizado por la **IGLESIA BIBLICA BAUTISTA**, el día **5 de Septiembre 2015**, haciendo diversas actividades , incluyendo juegos y uso de juegos inflables para diversión de los niños que asistieron al evento.

A la **ESCUELA PRIMARIA NIÑOS HÉROES T.M. (ZONA URBANA)** y a petición de la PROFRA. AMÉRICA CISNEROS DELGADO, Directora del Plantel, se le autorizó el **permiso para visita y para realizar diversas actividades deportivas**, el día **11 de Septiembre 2015**, con motivo de la celebración del Aniversario de dicha Escuela; favoreciendo con esto, que la comunidad educativa identifique y festeje esa fecha tan importante para la Institución Escolar.

Al ORGANISMO OPERADOR **SAPSAM** (SERVICIOS DE AGUA POTABLE, ALCANTARILLADO Y SANEAMIENTO DE MATEHUALA), con motivo de las FIESTAS PATRIAS, se le autorizó permiso para realizar **visita para llevar a cabo un encuentro deportivo (fútbol, voleibol, basquetbol)** entre los trabajadores de SAPSAM, el día **19 de Septiembre del 2015**

A la **LOD. ADRIANA FLORES RODRIGUEZ, INSPECTOR DE EDUCACIÓN FÍSICA DE LA ZONA 017** DE LA SECRETARIA DEL GOBIERNO DEL ESTADO, DIRECCIÓN DE EDUCACIÓN BÁSICA, se le autorizó llevar a cabo un **TORNEO DE LIGA DE FUTBOL**; los meses de: SEPTIEMBRE, OCTUBRE, NOVIEMBRE Y DICIEMBRE 2015, del presente Ciclo Escolar 2015-2016 en el Nivel Primaria en su Etapa de Zona, iniciando el día 25 de Septiembre 2015

VISITAS RELEVANTES AL PARQUE RECREATIVO MUNICIPAL: 04

La **IGLESIA BIBLICA BAUTISTA**, llevó a cabo un **RALLY DE INTEGRACION FAMILIAR**, el día **05 de Septiembre 2015**, haciendo diversas actividades, incluyendo juegos y uso de juegos inflables para diversión de los niños que asistieron al evento.

La **ESCUELA PRIMARIA NIÑOS HÉROES T.M. (ZONA URBANA)** realizó **visita para realizar diversas actividades deportivas**, el día **11 de Septiembre 2015**, con motivo de la celebración del Aniversario de dicha Escuela; favoreciendo con esto, que la comunidad educativa identifique y festeje esa fecha tan importante para la Institución Escolar.

El ORGANISMO OPERADOR **SAPSAM** (SERVICIOS DE AGUA POTABLE, ALCANTARILLADO Y SANEAMIENTO DE MATEHUALA), con motivo de las FIESTAS PATRIAS realizó **visita para llevar a cabo un encuentro deportivo (fútbol, voleibol, basquetbol)** entre los trabajadores de SAPSAM, el día **19 de Septiembre del 2015**.

El **25 de Septiembre del 2015**, se dio inicio a un **TORNEO DE LIGA DE FUTBOL**; para llevarse a cabo durante los meses de: SEPTIEMBRE, OCTUBRE, NOVIEMBRE Y DICIEMBRE 2015, del presente Ciclo Escolar 2015-2016 en el **Nivel Primaria en su Etapa de Zona**, organizado por la **LOD. ADRIANA FLORES RODRIGUEZ, INSPECTOR DE EDUCACIÓN FÍSICA DE LA ZONA 017** DE LA SECRETARIA DEL GOBIERNO DEL ESTADO, DIRECCIÓN DE EDUCACIÓN BÁSICA.

MANTENIMIENTO DE AREAS VERDES MUNICIPALES

FECHA	AREA	ACTIVIDAD	OBSERVACIÓN
01 SEPT. 2015	BOULEVARD TURISTICO	PODA DE PASTO DEL CAMELLÓN	TRAMO: TIENDA DE AUTOSERVICIO WALMART –PLAZA LAS MERCEDES
02 SEPT. 2015	BOULEVARD TURISTICO	PODA ESTETICA DE BUGANVILIAS DEL CAMELLÓN	TRAMO: DESDE FRENTE A TRANSPORTES TEXANOS HASTA FRENTE A CALLE INSURGENTES.
02 SEPT.2015	BOULEVARD TURISTICO	PODA DE PASTO DEL CAMELLÓN	TRAMO: DESDE FRENTE A FABRICA DE CHORIZO EMBUTIDOS MENDOZA HASTA GASERA LOS RAMONES, LADO SUR.
02 SEPT.2015	BOULEVARD TURISTICO	PODA DE MALEZA DE LOS LATERALES	TRAMO: DESDE FRENTE A FABRICA DE CHORIZO EMBUTIDOS MENDOZA HASTA GASERA LOS RAMONES, LADO SUR.
03 SEPT. 2015	BOULEVARD TURISTICO	PODA DE PASTO DEL LATERAL OTE.	TRAMO: DESDE FRENTE A CALLE VICENTE GUERRERO HASTA FRENTE A CALLE FCO. I. MADERO .
03 SEPT. 2015	BOULEVARD TURISTICO	PODA REGULAR DE 5 ARBOLES DE LA ESPECIE MEZQUITE DEL LATERAL PTE.	TRAMO: DESDE FRENTE A CALLE VICENTE GUERRERO HASTA FRENTE A CALLE FCO. I. MADERO .
03 SEPT. 2015	BOULEVARD TURISTICO	PODA DE MALEZA DEL LATERAL OTE.	TRAMO: DESDE 200 MTS. ANTES DE LLEGAR A AV. LOS PINOS HASTA EL RETORNO – CAMELLÓN DE LA ZONA INDUSTRIAL.
04 SEPT. 2015	BOULEVARD TURISTICO	PODA DE PASTO DEL LATERAL OTE.	TRAMO: DESDE FRENTE A CALLE FCO. I. MADERO HASTA FRENTE A ANTIGUA FÁBRICA MATEMEXICO .
04 Y 05 SEPT. 2015	BOULEVARD TURISTICO	PODA REGULAR DE 5 ARBOLES DE LA ESPECIE MEZQUITE DEL LATERAL PTE.	TRAMO: DESDE FRENTE A CALLE FCO. I. MADERO HASTA FRENTE A ANTIGUA FÁBRICA MATEMEXICO .
08 SEPT. 2015	BOULEVARD TURISTICO	PODA DE BUGANVILIAS DEL CAMELLÓN	TRAMO: DESDE FRENTE A PLAZA LAS MERCEDES HASTA CLINICA NO. 14 DEL SEGURO IXTLERO- IMSS
09 SEPT. 2015	BOULEVARD TURISTICO	PODA DE MALEZA DEL LATERAL PTE.	TRAMO: DESDE INICIO DE GASERA LOS RAMONES HASTA INSTITUTO TECNOLOGICO
11 SEPT. 2015	BOULEVARD TURISTICO	PODA DE MALEZA EN LATERAL OTE.	TRAMO: DESDE FRENTE AL ACCESO AL AEROPUERTO HASTA FRENTE A LA ZONA INDUSTRIAL.
07 SEPT. 2015	PARQUE RECREATIVO MPAL.	PODA DE SETOS DE TRUENOS	TRAMO: DESDE FRENTE A CALLE FCO. I. MADERO HASTA FRENTE A ANTIGUA FÁBRICA MATEMEXICO .
09 SEPT. 2015	PARQUE RECREATIVO MPAL	PODA DE 1 RAMA GRANDE DE PINO PIÑONERO A UN COSTADO DE LAS ALBERCAS, YA QUE ÉSTA ESTABA INCLINADA ENCIMA DE LA BODEGA DE BOMBAS Y DEL CABLEADO DE ENERGÍA ELECTRICA.	
01 SEPT. 2015	PLAZA 5 DE MAYO (DE ARMAS)	PODA ESTÉTICA DE 3 ARBOLES LAUREL DE LA INDIA	
07 SEPT. 2015	PLAZA 5 DE MAYO (DE ARMAS)	PODA DE PASTO	
10 SEPT. 2015	PLAZA 5 DE MAYO (DE ARMAS)	PODA ESTÉTICA DE 4 ARBOLES LAUREL DE LA INDIA	
11 SEPT. 2015	PLAZA 5 DE MAYO (DE ARMAS)	PODA ESTÉTICA DE 2 ARBOLES LAUREL DE LA INDIA	
01 SEPT. 2015	PLAZA DEPORTIVA- OJO DE AGUA	PODA DE 01 RAMA GRANDE DE 01 MEZQUITE DE 10 MTS. DE ALTO	

11, 14, 24 Y 25 SEPT. 2015	PARQUE VICENTE GUERRERO	PODA ESTETICA DE 2 ARBOLES DE LA ESPECIE FICUS.	
11 Y 12 SEPT. 2015	PARQUE ALVARO OBREGÓN	PODA DE PASTO	
19 SEPT. 2015	PARQUE ALVARO OBREGÓN	PODA ESTÉTICA DE BUGANVILIAS Y SETOS DE ARRAYANES	
07 SEPT. 2015	PANTEÓN MPAL. GUADALUPE	TALA DE 1 TRONCO DE MEZQUITE SECO	A PETICIÓN DE : ING. CLAUDIA MORALES PEREZ, SECRETARIA GENERAL DEL H. AYTO. MPAL.
08 SEPT. 2015	PLAZA DEPORTIVA LA DICHOSA	PODA DE PASTO	
09 SET. 2015	PLAZA "LOS MEZQUITES"- LA DICHOSA	PODA DE PASTO	
10 Y 22 SEPT. 2015	PLAZA JUAN VILLERIAS (DE LA LEÑA)	PODA DE PASTO	
12 SEPT. 2015	JARDÍN DEGOLLADO	PODA DE PASTO	
14 Y 15 SEPT. 2015	PLAZA FUNDADORES (OJO DE AGUA)	PODA DE PASTO	
17 SEPT. 2015	PLAZA DEPORTIVA OJO DE AGUA-NORTE	PODA DE PSTO	
18 SEPT. 2015	PLAZA 10 DE MAYO	PODA DE PASTO	
19 SEPT. 2015	PLAZA FERROCARRILERA	PODA DE PASTO	
21 SEPT. 2015	PLAZA JUAN SARABIA	PODA DE PASTO	
23 SEPT. 2015	PLAZA JORGE LUIS BORGES	PODA DE PASTO	
25 Y 26 SEPT. 2015	PLAZA DE TOROS	PODA DE PASTO Y DESYERBE	
07, 08 Y 09 SEPT. 2015	ESTADIO DE BEISBOL 20 DE NOVIEMBRE	PODA DE PASTO Y MALEZA	
10 SEPT. 2015	ESTADIO DE FUTBOL ING. MANUEL MORENO TORRES	PODA DE PASTO Y MALEZA	

NOTA: TODOS LOS TRABAJOS INCLUYEN LA LIMPIEZA (RECOLECCIÓN Y RETIRO DE DESECHOS ORGÁNICOS E INORGÁNICOS, GENERADOS POR LA PODA, ASÍ COMO BASURA)

**MANTENIMIENTO DE LAS ÁREAS VERDES MUNICIPALES;
APOYO A INSTITUCIONES, DEPENDENCIAS DE GOBIERNO Y OTROS**



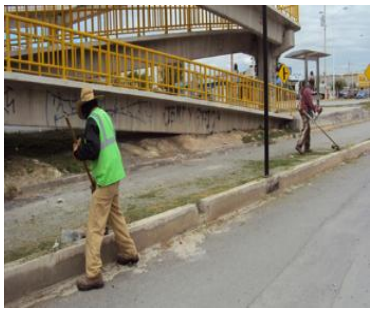

CUIDADO Y MANTENIMIENTO DE LA IMAGEN URBANA

FECHA	AREA O LUGAR	ACTIVIDAD	OBSERVACIÓN	A PETICIÓN DE :
01 SEPT. 2015	LATERAL OTE. DE AV. PASEO ANGEL VERAL	PODA DE PASTO Y MALEZA	TRAMO: DESDE FRENTE A LLANTERA DE ASIS HASTA CRUCERO ANGEL VERAL Y CALLE MARIANO VAZQUEZ.	POR INICIATIVA PROPIA DE ESTA DIRECCIÓN MPAL.
01 SEPT. 2015	LATERAL OTE. DE AV. PASEO ANGEL VERAL	PODA DE PASTO Y MALEZA	TRAMO: DESDE FRENTE A CALE RÉGULES HASTA FRENTE A TALLER DE MOFLES " EL CHUTO"	POR INICIATIVA PROPIA DE ESTA DIRECCIÓN MPAL.
02 SEPT. 2015	LATERAL OTE. DE AV. PASEO ANGEL VERAL	PODA DE PASTO Y MALEZA	TRAMO: DESDE FRENTE A TALLER DE MOFLES " EL CHUTO" HASTA CALLE MARIANO VÁZQUEZ.	POR INICIATIVA PROPIA DE ESTA DIRECCIÓN MPAL.
17 SEPT. 2015	LATERAL OTE. DE AV. PASEO ANGEL VERAL	PODA DE PASTO Y MALEZA	TRAMO: DESDE FRENTE CALLE FRANCISCO I. MADERO HASTA FRENTE A CALLE LECHUGUILLA	POR INICIATIVA PROPIA DE ESTA DIRECCIÓN MPAL.
18 SEPT. 2015	LATERAL OTE. DE AV. PASEO ANGEL VERAL	PODA DE PASTO Y MALEZA	TRAMO: DESDE FRENTE A CALLE RÉGULES HASTA CRUCERO ANGEL VERAL- MARIANO VÁZQUEZ.	POR INICIATIVA PROPIA DE ESTA DIRECCIÓN MPAL.
10 SEPT. 2015	LATERAL OTE. DE AV. PASEO ANGEL VERAL	PODA DE PASTO Y MALEZA	TRAMO: DESDE ESC. PREPARATORIA DE MATEHUALA HASTA FRENTE A CALLE HUIZACHE, COL. SANTA MARTHA	POR INICIATIVA PROPIA DE ESTA DIRECCIÓN MPAL.
10 SEPT. 2015	LATERAL OTE. DE AV. LAS AMERICAS	PODA DE PASTO Y MALEZA	TRAMO: DESDE FRENTE A PLAZA LAS MERCEDES HASTA CLINICA NO. 14 DEL SEGURO IXTLERO-IMSS	POR INICIATIVA PROPIA DE ESTA DIRECCIÓN MPAL.
11 SEPT. 2015	CALLE A ESPALDAS DE LA CENTRAL DE AUTOBUSES	DESYERBE Y LIMPIEZA	TRAMO: DESDE FRENTE AL JARDÍN DE NIÑOS HÉROES POTOSINOS HASTA LLEGAR A BLVD. HÉROES POTOSINOS	POR INICIATIVA PROPIA DE ESTA DIRECCIÓN MPAL.
14 SEPT. 2015	BLVD HÉROES POTOSINOS, FRENTE A LA CENTRAL DE AUTOBUSES DE MATEHUALA, S.A. DE C.V., EN UN ACCESO HACIA LA CARR. 57	PODA DE 1 HUIZACHE	PARA DESPEJAR LA VISIBILIDAD DE UNA LUMINARIA (LÁMPARA) DEL ALUMBRADO PÚBLICO.	POR INICIATIVA PROPIA DE ESTA DIRECCIÓN MPAL.
15, 16 Y 17 SEPT. 2015	CALLE JUAN SARABIA	TALA DE 1 MEZQUITE	POR ESTAR CAUSANDO DAÑOS EN BANQUETA Y BARDA DE UNA CASA, ADEMÁS DE QUE OBSTRUÍA LA VISIBILIDAD DEL CABLEADO DE ENERGÍA ELÉCTRICA Y DEL SERVICIO TELEFÓNICO.	POR INICIATIVA PROPIA DE ESTA DIRECCIÓN MPAL.
18 SEPT. 2015	CALLE LIBERTAD A LA ALTURA DEL INICIO DE LA CARR. COMUNIDAD EL SACRAMENTO, DE ESTE MPIO. , A UN COSTADO DEL TALLER EL PADRÓN	PODA DE 1 PIRUL GRANDE		POR INICIATIVA PROPIA DE ESTA DIRECCIÓN MPAL.
08 SEPT. 2015	LATERAL OTE. DE CALLE PROLONG. CHIAPAS	PODA DE MALEZA	TRAMO: DESDE FRENTE A CRUCERO LA DICHOSA HASTA FRENTE A CALLE GÓMEZ FARÍAS..	
09 SEPT. 2015	LATERAL OTE. DE CALLE PROLONG. CHIAPAS	PODA DE MALEZA	TRAMO: DESDE FRENTE A CALLE GÓMEZ FARÍAS HASTA FRENTE A CALLE FRANCISCO ZARCO, COL. LA LAGUNITA.	

03, 22 SEPT. 2015	VADOS FRENTE A LAS INSTALACIONES DE LA POLICIA FEDERAL	PODA DE MALEZA		
03, 21 SEPT. 2015	VADOS FRENTE A CENTRAL DE AUTOBUSES DE MATEHUALA	PODA DE MALEZA		
02 Y 03 SEPT. 2015	VADOS FRENTE A FORRAJERA LOS OLIVOS	PODA DE MALEZA		

NOTA: TODOS LOS TRABAJOS INCLUYEN LA LIMPIEZA (RECOLECCIÓN Y RETIRO DE DESECHOS ORGÁNICOS E INORGÁNICOS, GENERADOS POR LA PODA, ASÍ COMO BASURA)

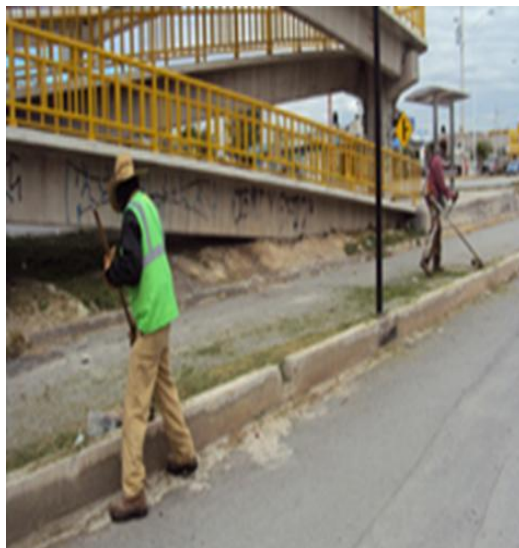

APOYO A OTROS DEPARTAMENTOS MUNICIPALES, DEPENDENCIAS DE GOBIERNO, INSTITUCIONES RELIGIOSAS, ETC.

FECHA	AREA	ACTIVIDAD	A PETICIÓN DE	OBSERVACIÓN
21 SEPT. 2015	CALLE FILOMENO MATA ENTRE LAS CALLES INDEPENDENCIA Y VENUSTIANO CARRANZA ATRIO DE LA CAPILLA SAN MIGUELITO	DESYERBE Y LIMPIEZA PODA DE ARBOLES	COMITÉ DE OBRAS SAN MIGUELITO: SACERDOTE JOSE ANTONIO MORALES NIÑO (ASESOR) C. MIREYA CARDENAS CORONADO (VICEPRESIDENTA) GENOVEVO FLORES OROZCO (TESORERO)	
24 SEPT. 2015	CENTRO CULTURAL	PODA DE PASTO	C. ROXANA LIÑÁN RAMOS, DIRECTORA DE FOMENTO CULTURAL	

NOTA: TODOS LOS TRABAJOS INCLUYEN LA LIMPIEZA (RECOLECCIÓN Y RETIRO DE DESECHOS ORGÁNICOS E INORGÁNICOS, GENERADOS POR LA PODA, ASÍ COMO BASURA)

APOYO A INSTITUCIONES EDUCATIVAS

DENTRO DEL PROGRAMA " ECOLOGIA EN TU ESCUELA "

FECHA	NOMBRE DEL PLANTEL	ZONA (URBANA /RURAL)	ACTIVIDAD	A PETICIÓN DE	
02 Y 03 SEPT. 2015	JARDIN DE NIÑOS HÉROES POTOSINOS	URBANA	TALA DE 01 PALMA DE ABANICO DE 25 MTS. DE ALTO	LA DIRECCIÓN DEL PLANTEL	
22 Y 23 SEPT. 2015	JARDIN DE NIÑOS HÉROES POTOSINOS	URBANA	TALA DE 01 PALMA DE ABANICO DE 20 MTS. DE ALTO	LA DIRECCIÓN DEL PLANTEL	
04 SEPT.2015	ESC. SEC. FRANCISCO ZARCO (NO. 1)	URBANA	PODA DE 8 ARBOLES DE DIFERENTE ESPECIE	PROFRA. MA. DEL CARMEN MORALES MARTINEZ, DIRECTORA DEL PLANTEL	
08 SEPT. 2015	ESC. PRIM. IGNACIO MANUEL ALTAMIRANO	URBANA	PODA ESTETICA DE 10 ARBOLES DE LA ESPECIE LAUREL DE LA INDIA	LA DIRECCIÓN DEL PLANTEL	
04 SEPT. 2015	ESC. SEC. TEC. NO. 40	URBANA	DESYERBE Y LIMPIEZA	LA DIRECCIÓN DEL PLANTEL	

NOTA: TODOS LOS TRABAJOS INCLUYEN LA LIMPIEZA (RECOLECCIÓN Y RETIRO DE DESECHOS ORGÁNICOS E INORGÁNICOS, GENERADOS POR LA PODA, ASÍ COMO BASURA)

VIVERO MUNICIPAL

TENIENDO UNA EXISTENCIA 31, 487 PLANTAS Y ARBOLITOS PRODUCIDOS EN EL VIVERO MUNICIPAL.

DONACIÓN: 210 PLANTAS Y/O ARBOLITOS DE DIFERENTE ESPECIE, DESTINADOS A LA ZONA URBANA

CABE MENCIONAR QUE ES DE RELEVANCIA LA DONACIÓN DE 150 ARBOLES Y PANTAS AL CBTis No. 151, PARA REFORESTACIÓN DEL PLANTEL.

FORESTACIÓN Y/O REFORESTACIÓN:

Se reforestó el CBTis No. 151 CON 150 ARBOLITOS Y PLANTAS.

ACTIVIDADES DIARIAS DEL VIVERO MUNICIPAL								
#	ACTIVIDADES	L	M	M	J	V	S	OBSERVACION(ES)
1	RIEGO							DIARIO
2	DESYERBE DE BOLSA Y ALMACIGO							CADA 3ER. DIA
3	REACOMODO DE BOLSA							CADA 3ER. DIA
4	ENTREGA DE PLANTA							DIARIO
5	SIEMBRA EN ALMACIGO							CADA 15 DIAS O CADA MES
6	PREPARACION DE TERRENO, PARA EL ESTABLECIMIENTO DE PLANTA-BANDA (M2)							CADA 15 DIAS
7	TRANSPLANTE							CADA 15 DIAS
8	ARREGLO DE ALMACIGO (AFLOJAR TIERRA, CRIBAR Y EMPAREJAR NIVEL DE TIERRA Y DEJAR LISTA (REGADA) PARA LA SEIEMBRA, O POSICION DE VARETA.							CADA MES
9	FERTILIZACION							CADA MES
10	FUMIGACION							CADA MES
11	LLENADO Y ACOMODO DE BOLSA							CADA 3ER. DIA
12	DESMONTE Y TUMBA DE PASO							CADA SEMANA
13	SIEMBRA DIRECTA							ESPORADICAMENTE O CADA MES
14	PREPARACION DE SUSTRATO (M2)							CADA 3ER. DIA
15	RECOLECCION Y SECADO DE SEMILLA							SE RECOLECTA DE ACUERDO A LA TEMPORADA Y LAS ESPECIES.
16	ESTABLECIMIENTO DE MALLA ½ SOMBRA							CADA QUE SEA NECESARIO DE ACUERDO A LAS CONDICIONES CLIMATICAS.
17	PREPARACION DE MEZCLA PARA ENCALADO DE ARBOLES (AGUA, CAL, SAVILA Y SAL EN GRANO) EN TAMBOS DE 200 LTS. DE CAPACIDAD.							DE ACUERDO A LAS NECESIDADES DEL DEPARTAMENTO Y LA TEMPORADA.
18	RECOLECCION DE RAMAS DE DIFERENTES ESPECIES PARA OBTENCION DE VARETA PARA LA PRODUCCION DE PLANTA, PRINCIPALMENTE DE ESPECIES DE ORNATO (BUGANVILIAS, ROSAL MALVA, PARRA, NARCIZO, MORA, NOCHEBUENAS).							DE ACUERDO A LA TEMPORADA, PRINCIPALMENTE EN LOS MESES DE NOVIEMBRE, DICIEMBRE Y ENERO O EN ALGUNAS ESPECIES, TODO

